

Boletim Comentado

Pesquisa Mensal de Serviços - PMS / Agregado Especial de Atividades Turísticas - IBGE/2022



AGREGADO ESPECIAL DE ATIVIDADE TURÍSTICAS

Volume de Atividades Turísticas Goianas, em Agosto de 2022, cresce 9,4% quando comparado com Agosto de 2021

Conforme dados do IBGE, divulgados em 14 de outubro de 2022, o Volume de Atividades Turísticas Goianas, em agosto de 2022, quando comparado com agosto de 2021, apresentou crescimento de 9,4%. No Brasil, houve uma expansão 22,8%. Regionalmente, todos os 12 locais pesquisados apresentaram crescimento em agosto de 2022, quando comparado com agosto de 2021 (Gráfico 01).

Gráfico 01: Variação Mensal — Agosto/2022 frente ao mesmo mês do ano anterior Agosto/2021.

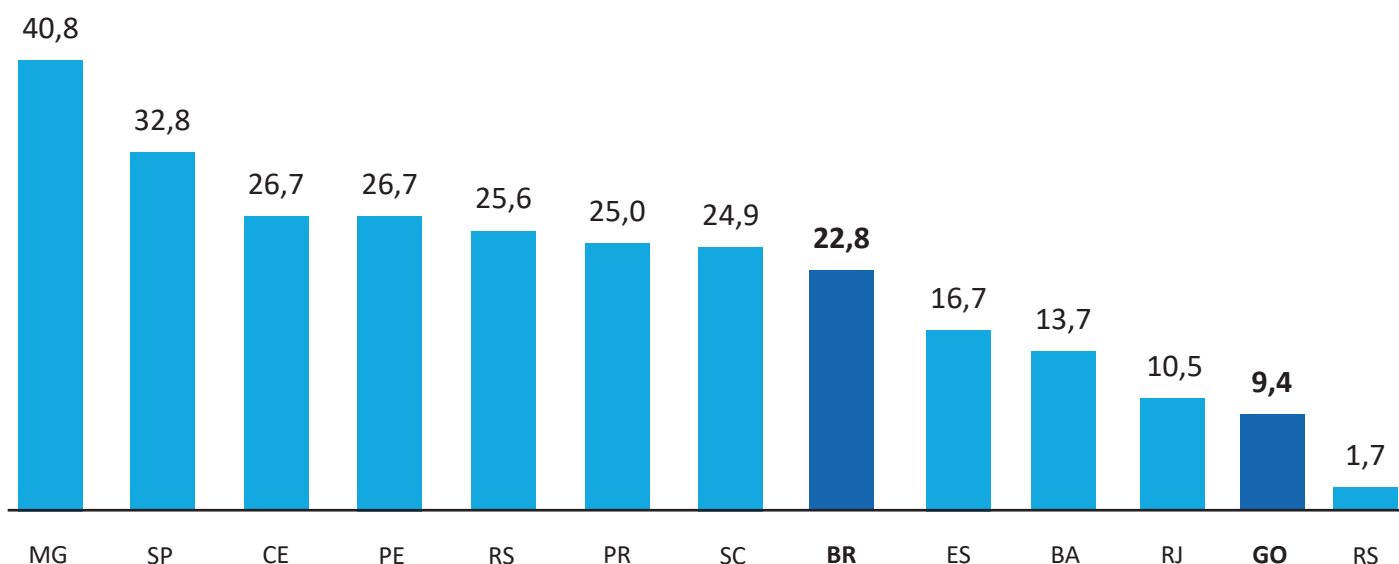

Fonte: IBGE, Diretoria de Pesquisas, Coordenação de Estatísticas Conjunturais em Empresas

Boletim Comentado

Pesquisa Mensal de Serviços - PMS / Agregado Especial de Atividades Turísticas - IBGE/2022



Em agosto de 2022, quando comparado com mês julho, apresentou um recuo de -1,1%; vale lembrar que em julho o setor havia registrado alta de 3,8% frente a junho, na série com ajuste sazonal. No Brasil, houve uma expansão de 1,2% no período. Regionalmente, apenas três dos 12 locais pesquisados acompanharam este movimento de crescimento verificado na atividade turística nacional. (Gráfico 02).

Gráfico 02: Variação Agosto/2022 em relação a Julho/2022 (Base: mês imediatamente anterior)

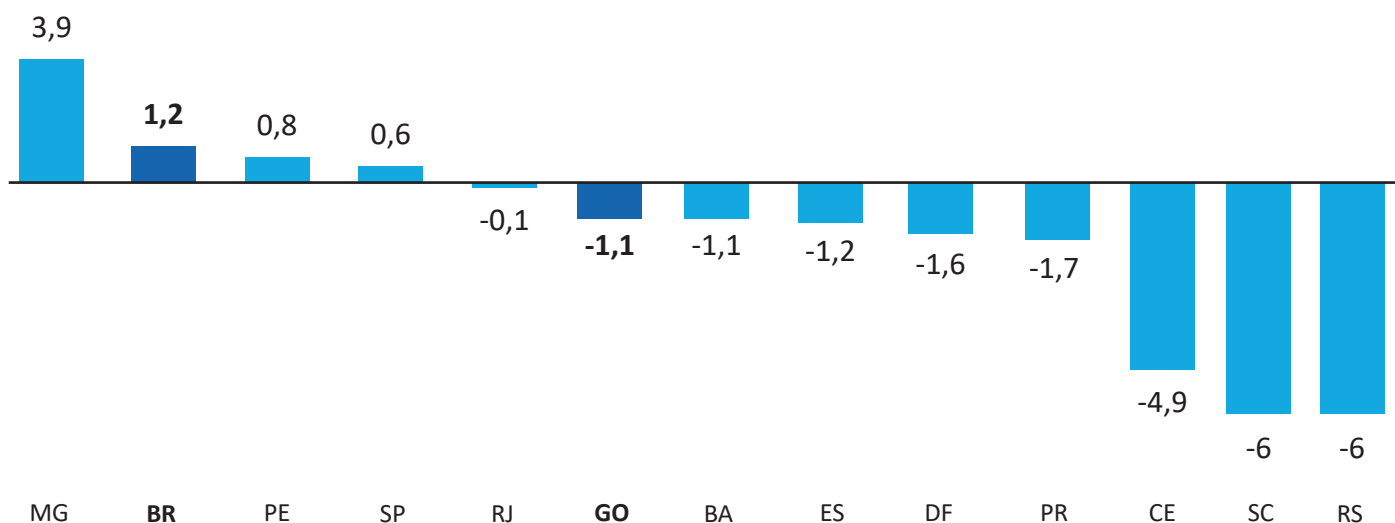

Fonte: IBGE, Diretoria de Pesquisas, Coordenação de Estatísticas Conjunturais em Empresas

Boletim Comentado

Pesquisa Mensal de Serviços - PMS / Agregado Especial de Atividades Turísticas - IBGE/2022



No indicador que avalia o resultado do setor nos últimos doze meses, o turismo em Goiás, acumulou alta de 24,9%, a média Brasil acumula alta 36,0%, no mesmo período. Todos os doze locais, investigados pelo IBGE, registraram taxas positivas nos últimos 12 meses. (Gráfico 03)

Gráfico 03: Variação Acumulada nos últimos 12 meses

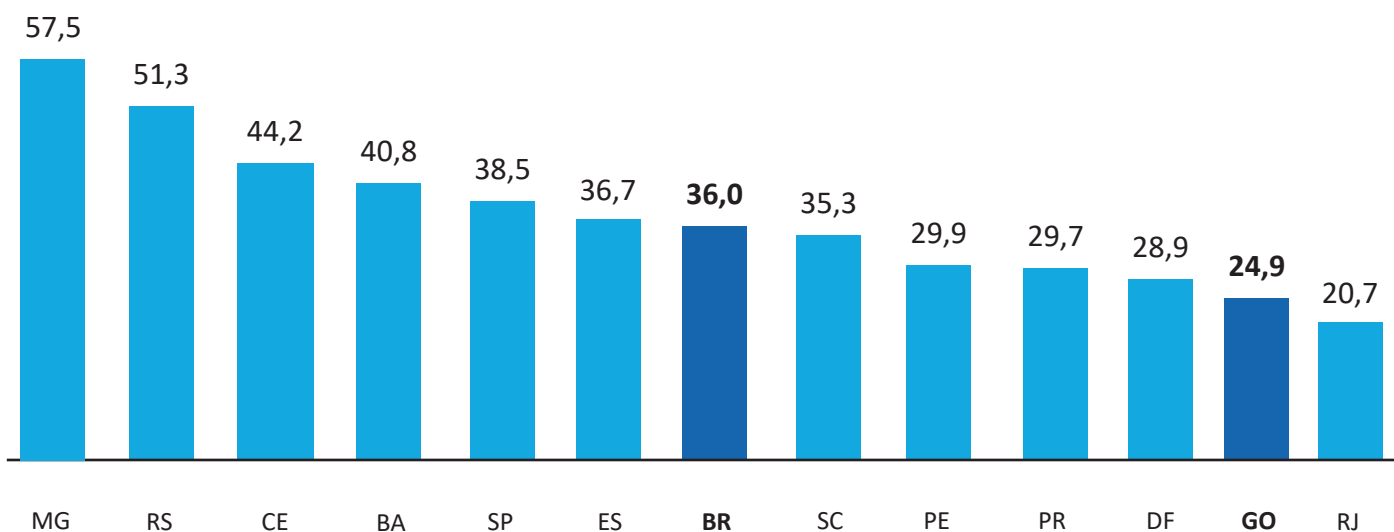

Fonte: IBGE, Diretoria de Pesquisas, Coordenação de Estatísticas Conjunturais em Empresas

Boletim Comentado

Pesquisa Mensal de Serviços - PMS / Agregado Especial de Atividades Turísticas - IBGE/2022



No indicador acumulado de janeiro a agosto de 2022, o volume de atividades turísticas em Goiás apresentou expansão 25,8% e no Brasil esta expansão foi de 39,1%. Todos os doze locais investigados pelo IBGE registraram taxas positivas no acumulado do ano. (Gráfico 04)

Gráfico 04: Variação Acumulada no Ano – Janeiro a Agosto / 2022

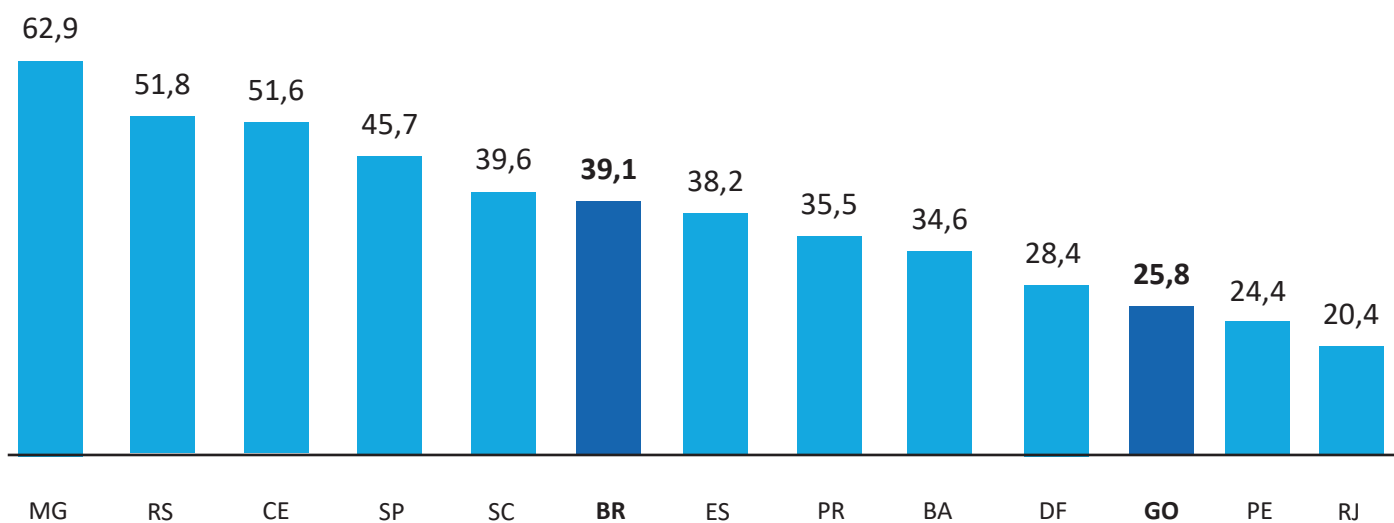

Fonte: IBGE, Diretoria de Pesquisas, Coordenação de Estatísticas Conjunturais em Empresas

Boletim Comentado

Pesquisa Mensal de Serviços - PMS / Agregado Especial de Atividades Turísticas - IBGE/2022



Na Tabela 01, apresentamos dados referentes à Receita Nominal, proveniente das Atividades Turísticas.

Tabela 01: Receita Nominal das Atividades Turísticas Brasil e Unidades da Federação

Brasil e Unidades da Federação	Mês/Mês anterior (1)	Últimos 12 meses (4)	Acumulado no ano (3)	Mensal (2)
Brasil	1,3	48,9	60,8	55,4
Ceará	-8,2	54,8	78,6	67,1
Pernambuco	0,0	33,1	51,1	53,8
Bahia	0,4	40,2	61,1	64,2
Minas Gerais	3,8	54,7	74,1	68,4
Espírito Santo	-1,0	37,4	60,0	57,2
Rio de Janeiro	0,7	29,6	37,9	36,4
São Paulo	2,1	62,9	69,1	59,7
Paraná	0,3	43,8	51,8	43,9
Santa Catarina	-4,0	49,3	58,7	51,5
Rio Grande do Sul	-4,6	49,2	73,7	71,3
Goiás	0,2	30,0	43,9	41,2
Distrito Federal	-1,3	58,1	65,8	58,8

Fonte: IBGE, Diretoria de Pesquisas, Coordenação de Estatísticas Conjunturais em Empresas

Boletim Comentado

Pesquisa Mensal de Serviços - PMS / Agregado Especial de Atividades Turísticas - IBGE/2022



O setor de turismo goiano, quando comparado com mês anterior, julho de 2022, apresentou, no mês de agosto, uma expansão 0,2%, no Brasil houve uma expansão de 1,3%, no período.

Quando comparado com os últimos doze meses, o setor de turismo, em Goiás, acumulou alta de 30,0%, enquanto no Brasil a média acumulada foi de 48,9%.

No indicador acumulado, de janeiro a agosto de 2022, a Receita Nominal de atividades turísticas, em Goiás, apresentou expansão 43,9% e no Brasil esta expansão foi de 60,8%.

Quando comparado com o mesmo mês do ano anterior, o volume de receitas provenientes da atividade turística, em Goiás, acumulou uma alta de 41,2% e, no mesmo período, o índice Brasil apresentou expansão de 55,4%

Boletim Comentado

Pesquisa Mensal de Serviços - PMS / Agregado Especial de Atividades Turísticas - IBGE/2022



Referências

IBGE - Diretoria de Pesquisas, Coordenação de Indústria - Pesquisa Mensal de Serviços – PMS.

Disponível em: <https://biblioteca.ibge.gov.br/visualizacao/periodicos/2419/pms_2022_ago.pdf>

Acesso em outubro de 2022.

Data da pesquisa: 14/10/2022